

Inloggen op router/modem

Wanneer u instellingen wilt veranderen op het modem/de router, dan bent u daar vrij in. Het is echter mogelijk dat door het wijzigen van de instellingen de werking van uw internetverbinding of uw interne netwerk verstoord wordt. Deze ingrepen zijn daarom voor eigen risico. In alle gevallen kunt het modem terugzetten op de standaard instellingen door het resetknopje achterop het modem minimaal 1 minuut ingedrukt te houden, totdat alle lampjes beginnen te knippen.

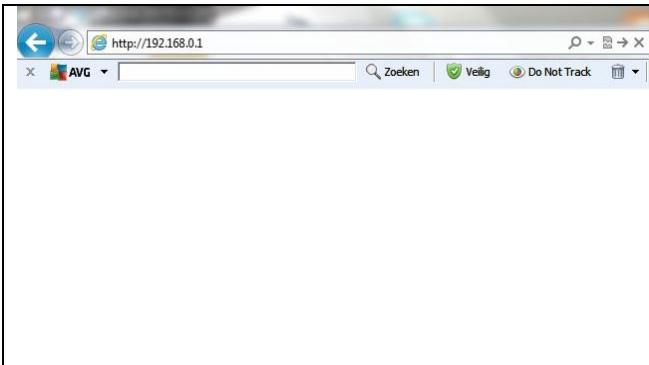

Voor het wijzigen van de instellingen moet u een verbinding hebben met het modem (zie hiervoor de handleiding 'Draadloos netwerk instellen').

- Start Internet Explorer
- Voer op de adresbalk in: 192.168.0.1 of 192.168.1.1
- Druk op <enter> op het toetsenbord

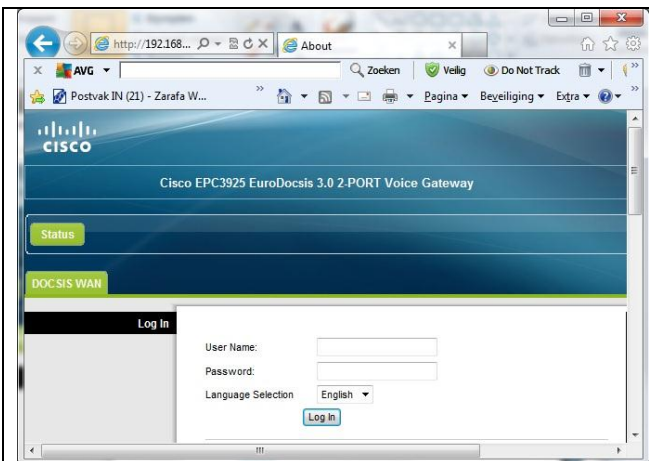

Er wordt u nu een scherm getoond om in te loggen.

- Voer bij 'user name' de gebruikersnaam **user** in (kleine letters)
- Voer in het veld 'password' het wachtwoord **user** in (kleine letters)
- Klik op 'Log in'

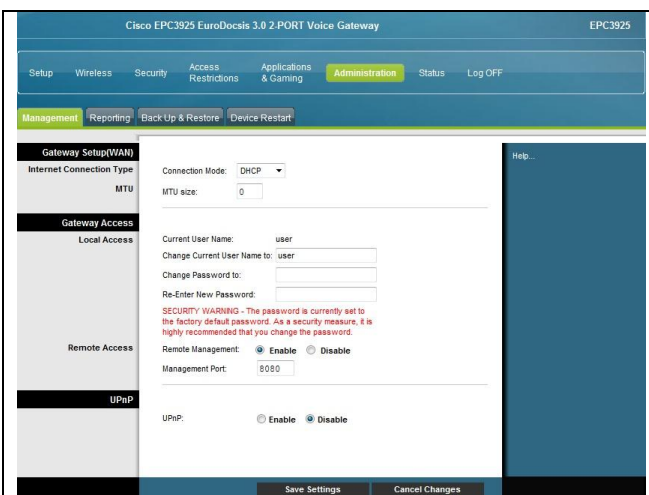

U bent nu verbonden met het modem/de router.

U kunt in diverse schermen instellingen veranderen (zie voorwaarde aan het begin van deze handleiding).

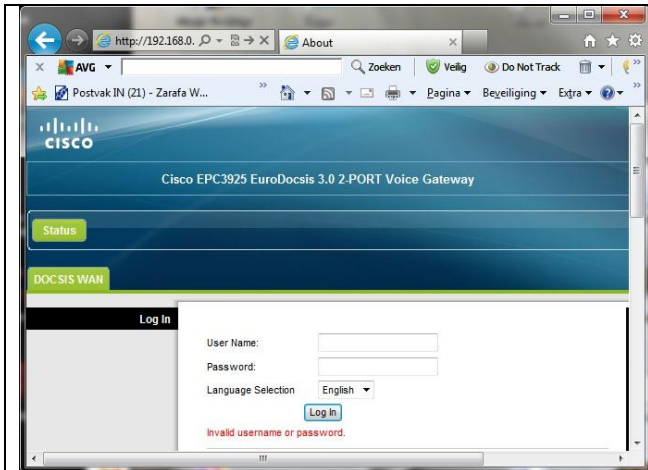

Heeft u per ongeluk iets verkeerd ingetikt, dan krijgt u de melding 'Invalid username or password'.

- Probeer het opnieuw

Het is nu mogelijk om wijzigingen aan te brengen op de router.